Купить квартиру за 4 200 000 рублей на Кулакова пр-кт, 67.3

Ставропольский край, Ставрополь, Кулакова пр-кт, 67.3

4 200 000 Р
85 714Р за м^2

49.00 м^2	32.00 м^2	10.00 м^2	2 из 6
Общая	Жилая	Кухня	Этаж

Квартира в хорошем состоянии. Теплый пол: коридор и кухня. Имеется кладовка в подвале! В собственности более 5 лет, любые формы расчета.

3 с 14.12.2021, обновлен 25.08.2025

Продавец: ЮДиС

Телефон: +79624464599

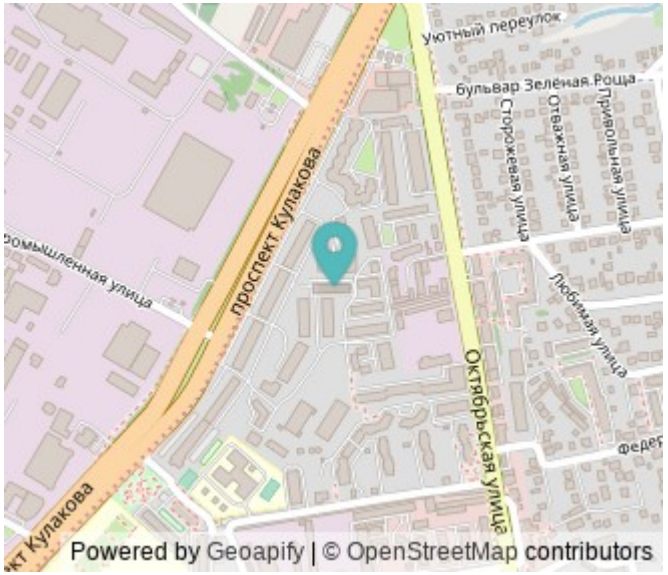

Характеристики

Количество комнат	2	Тип дома	кирпичный
Этаж	2	Этажей всего	6
Состояние объекта	отличное	Наличие балкона	да
Санузел	раздельный с/у	Площадь жилая	32.00 кв. м
Площадь кухни	10.00 кв. м	Наличие парковки	нет
Наличие мусоропровода	нет		

https://stavropol.restate.ru/obj/prodazha-kvartiri-kulakova-pr-kt-67-3-1814550056/

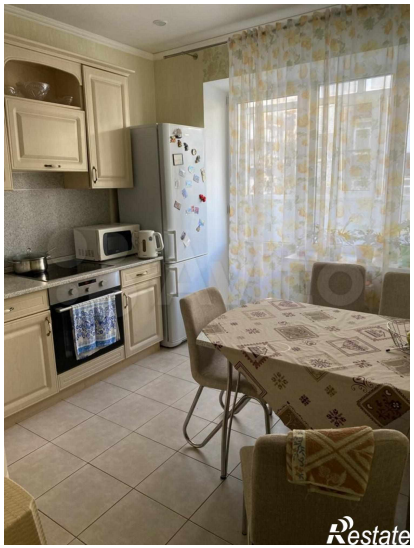
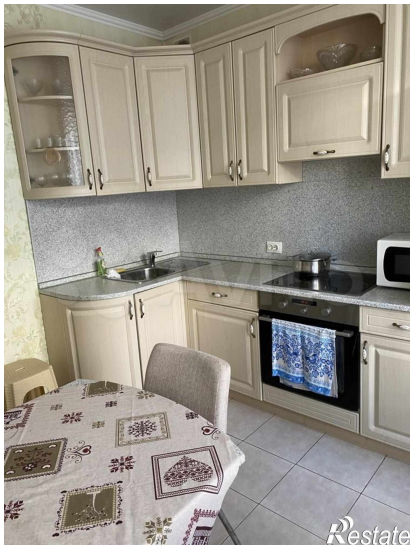

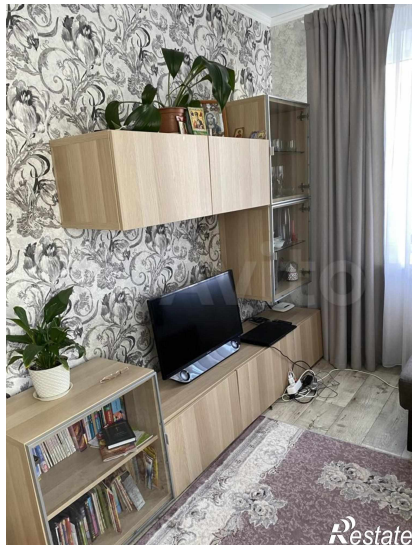

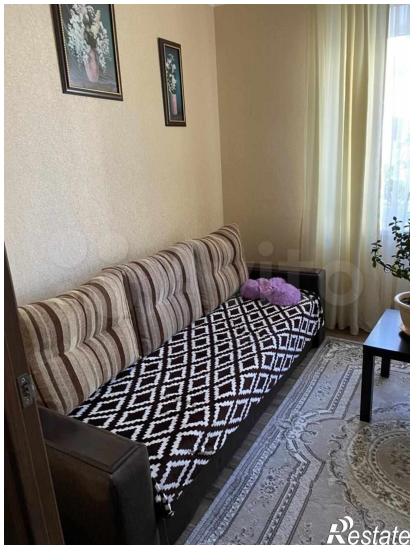

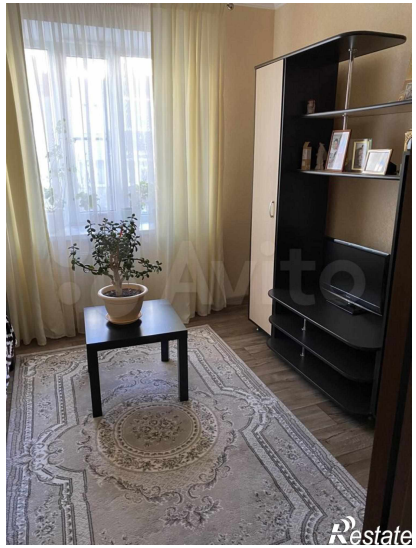
Restate

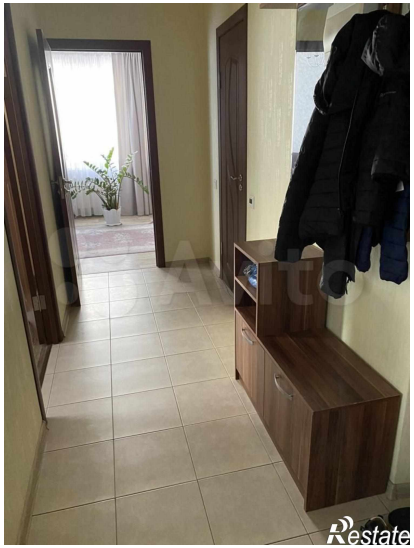
Restate