Купить квартиру за 7 000 000 рублей на Доваторцев ул, 84/2

Ставропольский край, Ставрополь, Доваторцев ул, 84/2

7 000 000 Р
93 333Р за м^2

75.00 м^2	41.00 м^2	16.00 м^2	10 из 10
Общая	Жилая	Кухня	Этаж

Продам КВАРТИРУ - С ИНДИВИДУАЛЬНЫМ ОТОПЛЕНИЕМ И ТЕПЛЫМ ПОЛОМ! Площадь КВАРТИРЫ - 86, 4 кв.м. Общая площадь квартиры 74, 9 кв.м., плюс 11, 5 кв.м - утеплённые балкон и лоджия (4 кв.м. и 7, 5 кв.м - лоджия - кабинет - эркер). Квартира оборудована сантехникой, сплит-система, раздельный санузел. Квартира угловая, тихая (соседи с одной стороны), во всей квартире разведен кабель под TV и интернет, установлен регулируемый по каждому помещению теплый водяной пол площадью 82, 4 кв.м. В кухне и коридорах на полу керамогранит, балкон утепленный со встроенным шкафом, домофон, система видеонаблюдения перед квартирой. Кухня встроенная в классическом стиле. ВСТРАИВАЕМАЯ ТЕХНИКА - входит в стоимость! Очень удобная инфраструктура: Школа, Поликлиника (взрослая, детская, травмпункт) - все возле дома!!! В шаговой доступности удобная инфраструктура: аптеки, магазины, парикмахерские, автостанция. Удобная транспортная сеть (уехать можно быстро в любом направлении).

10 с 26.04.2022, обновлен 25.08.2025

Продавец: ЮДиС

Телефон: +79624464599

Характеристики

Количество комнат	2	Тип дома	панельный
Этаж	10	Этажей всего	10
Состояние объекта	отличное	Наличие балкона	да
Площадь жилая	41.00 кв. м	Площадь кухни	16.00 кв. м
Наличие парковки	нет	Наличие мусоропровода	нет

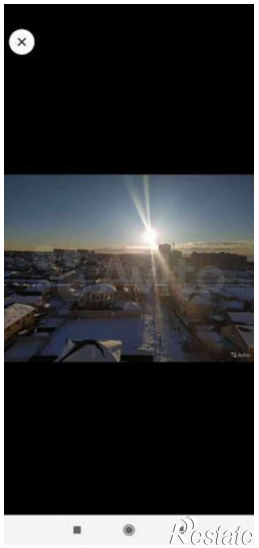

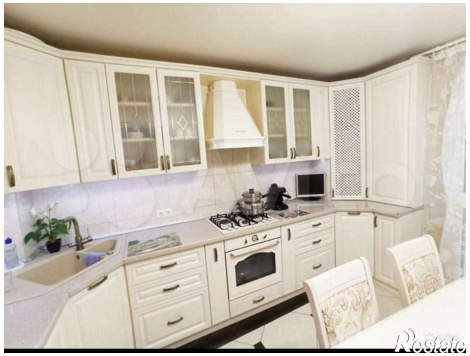

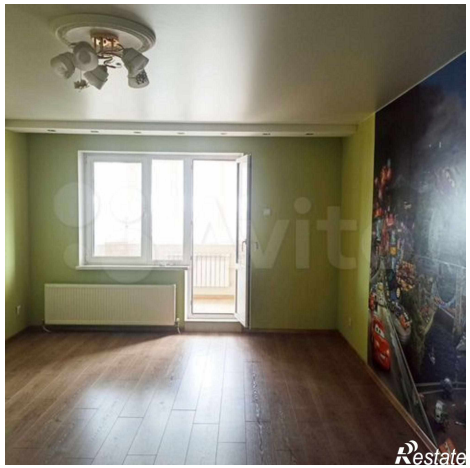

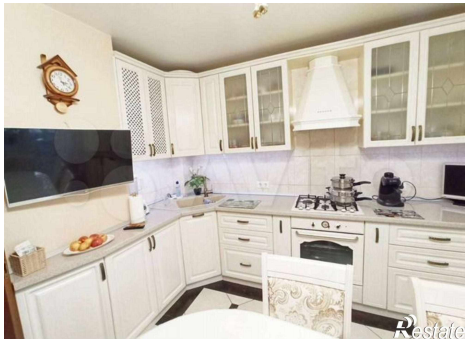
Restate