Купить квартиру за 4 300 000 рублей на Ленина ул, 410А

Ставропольский край, Городской округ Ставрополь, Ставрополь, Ленина ул, 410А

4 300 000 Р
107 500Р за м^2

40.00 м^2	28.00 м^2	6.00 м^2	5 из 5
Общая	Жилая	Кухня	Этаж

Продам квартиру в районе краевой больницы. Новый ремонт, частично мебель и техника. Развитая инфраструктура, хорошая транспортная развязка в любую точку города, в пешей доступности 2 школы, дет. сады, Таманский лес.

1 с 02.05.2023, обновлен 25.08.2025

Продавец: ЮДиС

Телефон: +79624464599

Характеристики
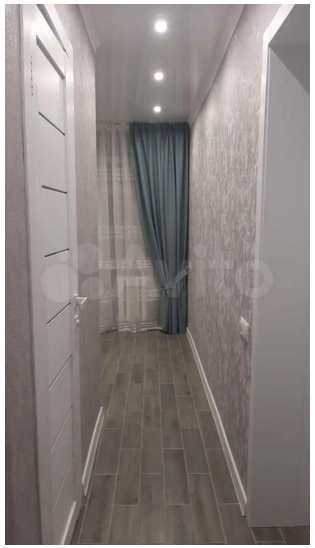
Количество комнат	2	Тип дома	кирпичный
Этаж	5	Этажей всего	5
Состояние объекта	отличное	Наличие балкона	да
Санузел	совмещенный с/у	Площадь жилая	28.00 кв. м
Площадь кухни	6.00 кв. м	Наличие парковки	нет
Наличие мусоропровода	нет