Купить квартиру за 3 100 000 рублей на Васильева ул, 45

Ставропольский край, Городской округ Ставрополь, Ставрополь, Васильева ул, 45

3 100 000 Р
105 085Р за м^2

29.50 м^2	12.00 м^2	6.00 м^2	2 из 5
Общая	Жилая	Кухня	Этаж

Продается 1 комнатная квартира в хорошем жилом состоянии. Квартира без балкона. Развитая инфраструктура, в шаговой доступности школа и детский садик. остановки общественного транспорта. магазины и торговые центры.

0 с 02.04.2024, обновлен 25.08.2025

Продавец: ЮДиС

Телефон: +79624524014

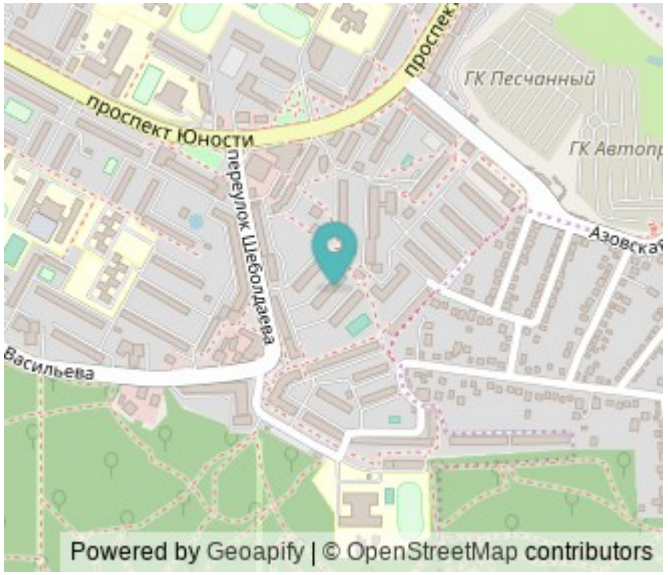

Характеристики
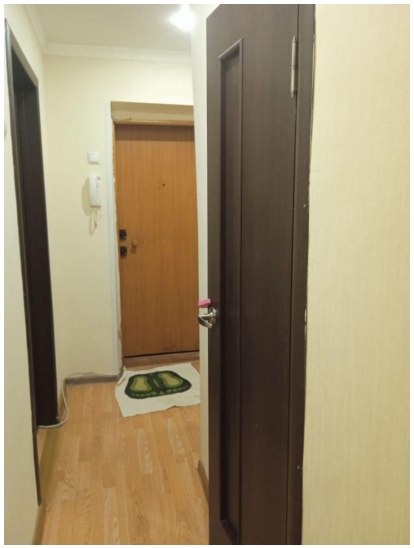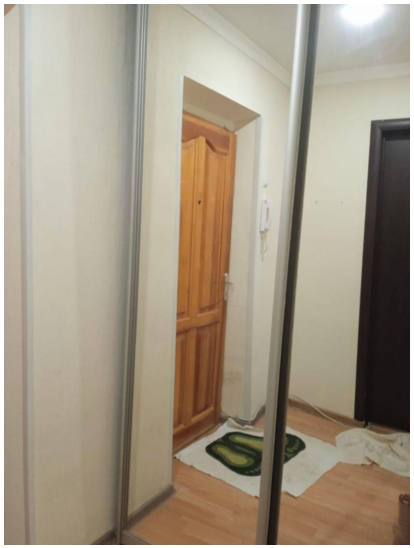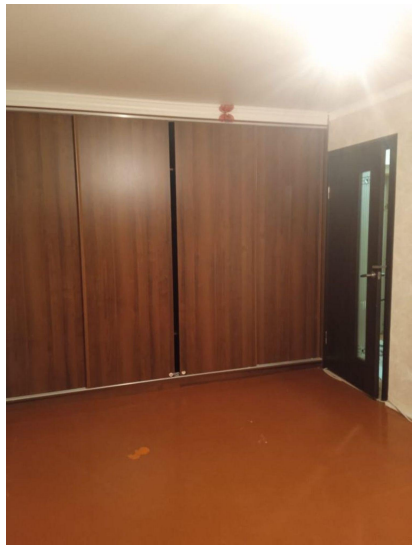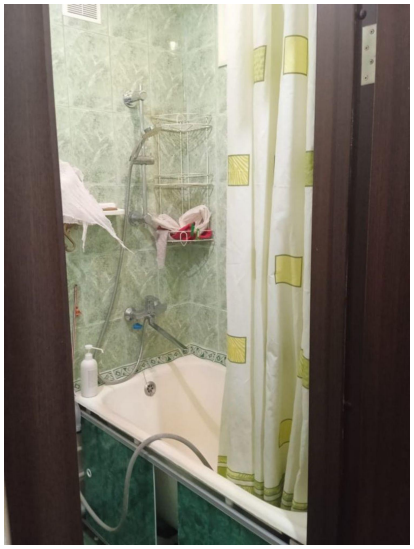
Количество комнат	1	Тип дома	кирпичный
Этаж	2	Этажей всего	5
Состояние объекта	хорошее	Санузел	совмещенный с/у
Площадь жилая	12.00 кв. м	Площадь кухни	6.00 кв. м
Наличие парковки	нет	Наличие мусоропровода	нет