Купить квартиру за 7 500 000 рублей на улица Чапаева, 4\1Д

Ставропольский край, Ставрополь, улица Чапаева, 4\1Д

7 500 000 Р
80 645Р за м^2

93.00 м^2	10.00 м^2	6 из 9
Общая	Кухня	Этаж

Продаю квартиру в новом кирпичном доме в активно развивающемся районе города, расположенном в ЖК «Семейный квартал». На территории дома расположена детская площадка, парковка, видеонаблюдение по периметру дома, видеодомофон. В шаговой доступности магазины, аптеки, школа, детский сад, спорт зал, кафе, фастфуд, Wildberries, Ozon, овощные магазины, автомойки. Расстояние до центра города в 10 минутах на автомобиле. Удобная и просторная квартира, с большой кухней-гостиной, с тремя спальнями, с двумя санузлами и большим застекленным балконом. Квартира идет с индивидуальным отоплением, что является комфортом для проживания и низкими коммунальными платежами. □□□УЧАСТНИКАМ СВО □□□ оформление сделки купли-продажи данной квартиры бесплатно!!!!!Номер объекта: #5/693621/1460

0 с 22.04.2025, обновлен 22.04.2025

Продавец: Татьяна

Телефон: +79097689428

Характеристики

Количество комнат	3	Этаж	6
Этажей всего	9	Площадь кухни	10.00 кв. м
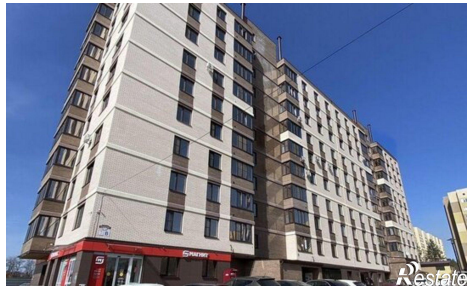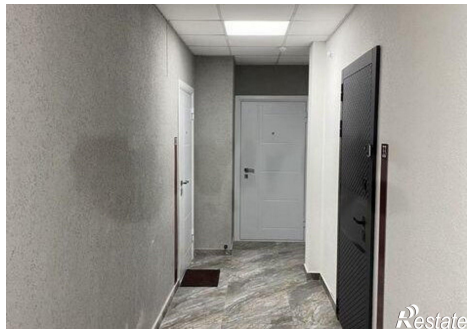
https://stavropol.restate.ru/obj/prodazha-tryohkomnatnoy-kvartiri-ulica-chapaeva-4-1d-18231718249/