Купить квартиру за 3 950 000 рублей на ул Достоевского, 52В 3

Ставропольский край, Городской округ Ставрополь, Ставрополь, ул Достоевского, 52В 3

3 950 000 Р
103 947Р за м^2

38.00 м^2	20.00 м^2	9.00 м^2	3 из 6
Общая	Жилая	Кухня	Этаж

Продается уютная однокомнатная квартира площадью 38 квадратных метров на престижном 204 квартале идеальное решение как для комфортного проживания, так и для выгодных инвестиций! Просторная и светлая планировка создает особую атмосферу домашнего тепла, а встроенный вместительный гардероб позволяет максимально эффективно использовать пространство. Расположение квартиры поистине уникально в шаговой доступности находится целый комплекс развлечений и спортивных объектов: современный спорткомплекс, уютный отель Мезонин, теннисный корт, увлекательный батутный парк и популярный каток Виктория. Для семей с детьми особенно важно наличие рядом детских садов и школ, что делает квартиру отличным выбором для комфортного проживания. Развитая инфраструктура района поражает своим разнообразием: здесь есть все необходимое для жизни от магазинов первой необходимости до крупных торговых центров. Транспортная доступность на высшем уровне всего 10 минут до центра города, а добраться до любой точки города можно без лишних хлопот. Эта квартира не просто недвижимость, это инвестиция в комфортное будущее, где каждый день будет наполнен удобством и возможностями для активного отдыха. Не упустите шанс стать владельцем квартиры в одном из самых перспективных районов города! При покупке этой квартиры Вы получите ...

1 с 31.05.2025, обновлен 31.05.2025

Продавец: Собственник

Телефон: +79188705312

Характеристики

Количество комнат	1	Тип дома	кирпичный
Этаж	3	Этажей всего	6
Площадь жилая	20.00 кв. м	Площадь кухни	9.00 кв. м
Апартаменты	да		
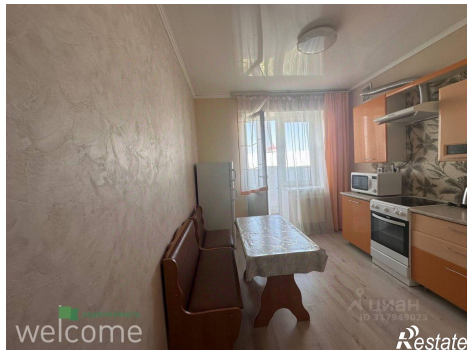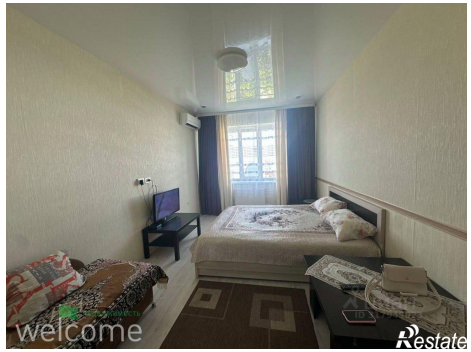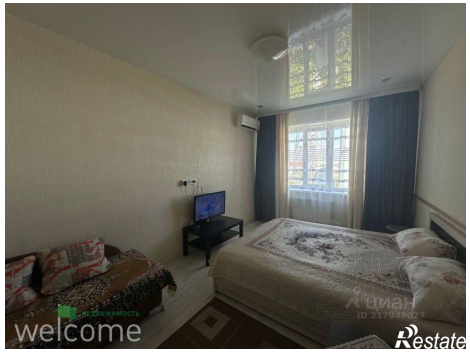
https://stavropol.restate.ru/obj/prodazha-odnokomnatnoy-kvartiri-ul-dostoevskogo-52v-3-18231994670/