Купить квартиру за 6 500 000 рублей на Шеболдаева пер, 5

Ставропольский край, Городской округ Ставрополь, Ставрополь, Шеболдаева пер, 5

6 500 000 Р
77 844Р за м^2

83.50 м^2	38.00 м^2	12.00 м^2	1 из 5
Общая	Жилая	Кухня	Этаж

В продаже просторная квартира с отличным ремонтом, уютная и тёплая. Расположена в районе, где все необходимое рядом: магазины, торговые центры, спортивные залы, места бытового обслуживания, салоны красоты, школы, детсады, Кадетская школа. В квартире остаётся часть мебели : встроенная кухня, огромный вместительный шкаф-купе. В собственности более 3 лет, собственники взрослые. Реальному покупателю возможен торг. Осуществляем полное юридическое сопровождение сделки. Звоните, смотрите, покупайте.

0 с 09.06.2025, обновлен 25.08.2025

Продавец: Профи

Телефон: +79682663688

Характеристики
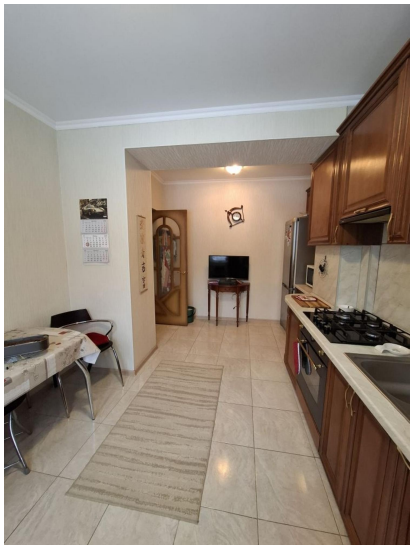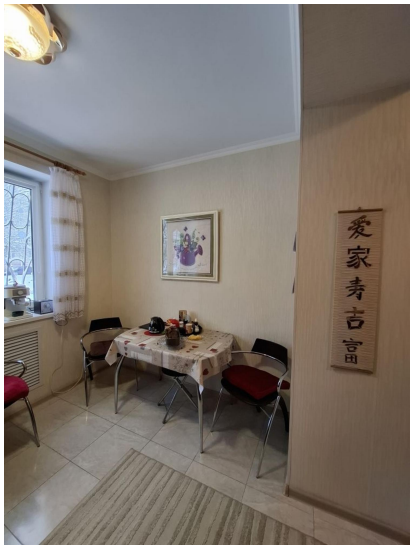
Количество комнат	2	Тип дома	кирпичный
Этаж	1	Этажей всего	5
Состояние объекта	отличное	Наличие балкона	да
Санузел	раздельный с/у	Площадь жилая	38.00 кв. м
Площадь кухни	12.00 кв. м	Наличие парковки	нет
Наличие мусоропровода	нет