Купить квартиру за 4 400 000 рублей на ул Чехова, 67

Ставропольский край, Городской округ Ставрополь, Ставрополь, ул Чехова, 67

4 400 000 Р
102 326Р за м^2

43.00 м^2
Общая

5 из 7
Этаж

В продаже отличная просторная квартира по адресу Чехова 67, 204 квартал. Для ценителей тишины и комфорта. ЖК Чеховский, кирпичный дом 2019 года, закрытая территория, круглосуточная охрана и видеонаблюдение. Своя детская площадка, двор с ландшафтным озеленением, чистые подъезды. Развитая инфраструктура района, школа и детский сад в шаговой доступности. Остановки, магазины все в шаге от Вас, до центра 10 минут, в этом районе нет километровых пробок! Состояние квартиры на фото, светлая, чистая. Ремонт. При продаже остается встроенная мебель и техника. Показ по согласованию. Если не дозвонились-пишите, отвечу на все интересующие вопросы. Один собственник, более 3 лет в собственности.

0 с 13.06.2025, обновлен 13.06.2025

Продавец: Анастасия

Телефон: +79899905049

Характеристики

Количество комнат	1	Этаж	5
Этажей всего	7		
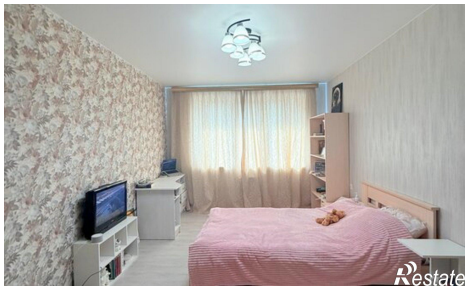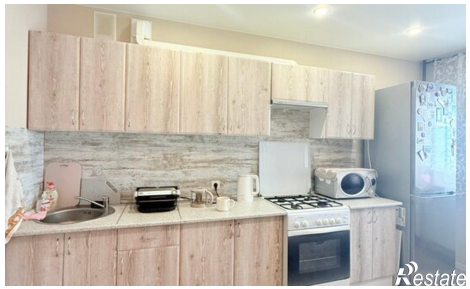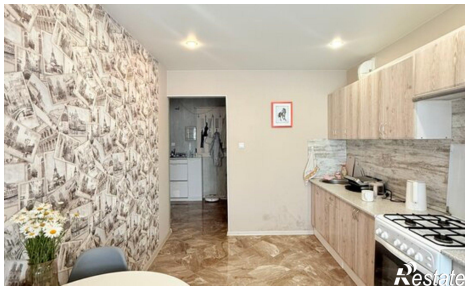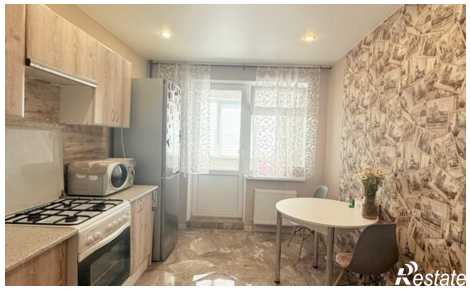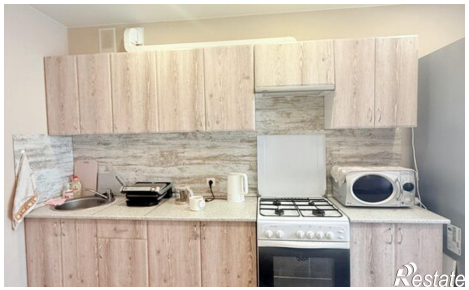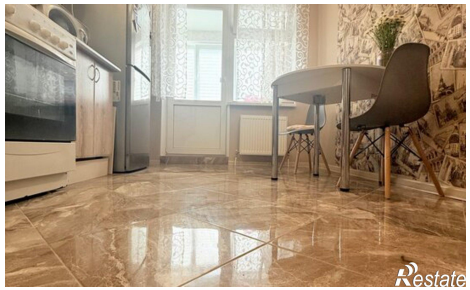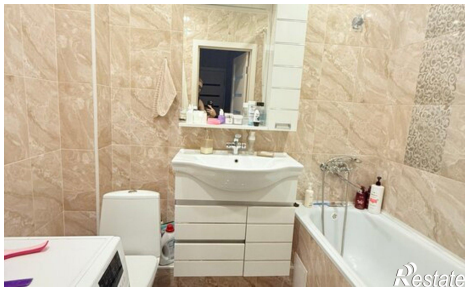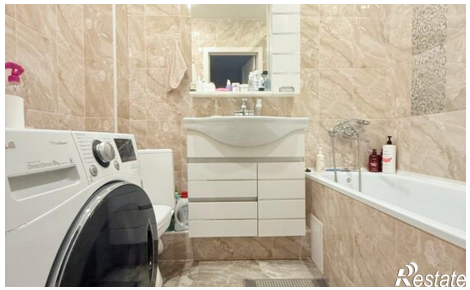
https://stavropol.restate.ru/obj/prodazha-odnokomnatnoy-kvartiri-ul-chexova-67-18232086454/