Купить квартиру за 4 200 000 рублей на ул Доваторцев, 43/3

Ставропольский край, Городской округ Ставрополь, Ставрополь, ул Доваторцев, 43/3

4 200 000 Р
102 439Р за м^2

41.00 м^2	28.00 м^2	4.00 м^2	1 из 5
Общая	Жилая	Кухня	Этаж

ПРОДАЕТСЯ ОДНОКОМНАТНАЯ КВАРТИРА В г. Ставрополь по улице Доваторцев 43/3 на 1 этаже 5-ти этажного кирпичного дома. КВАРТИРА. * Светлая, хороший качественный ремонт. * Укомплектованная кухня. * Хорошая мебель. ИНФРАСТРУКТУРА * В шаговой доступности находится большое количество магазинов: пятерочка, аптеки, большое количество продуктовых магазинов. * Пункты выдачи Wildberries и Ozon. * Рядом Тухачевский рынок. * ТЦ Москва. * Ставрополь Арена. * Парк победы. Детские сады: * Детский сад 54, Детский сад 59, Детский сад 50. Школа: * Частная Школа Успешный ребёнок, Лицей 15, Средняя школа 22. Лицей 23. Больницы: * Больница N4; Диагностический центр, Поликлиника 6, Многопрофильный Медицинский Центр DL Med, Квартира полностью готова к продаже без обременений и перепланировок. Все документы готовы к сделке. Подходит, как для студентов, так и для молодой паре или под сдачу. Звоните!!!!

0 с 02.07.2025, обновлен 02.07.2025

Продавец: Собственник

Телефон: +79888506162

Характеристики

Количество комнат	2	Тип дома	кирпичный
Этаж	1	Этажей всего	5
Площадь жилая	28.00 кв. м	Площадь кухни	4.00 кв. м

https://stavropol.restate.ru/obj/prodazha-dvuhkomnatnoy-kvartiri-ul-dovatorcev-43-3-18232175146/

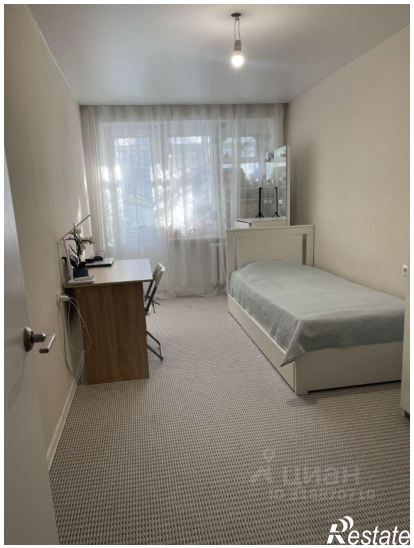

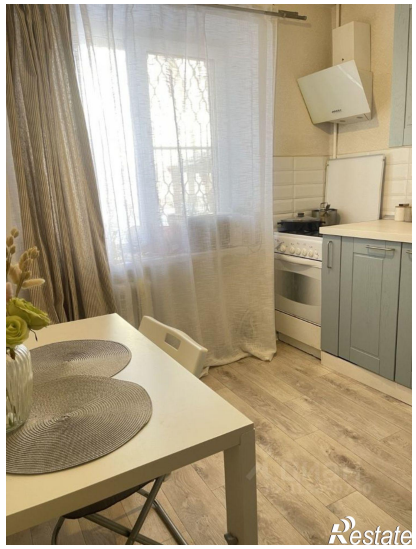
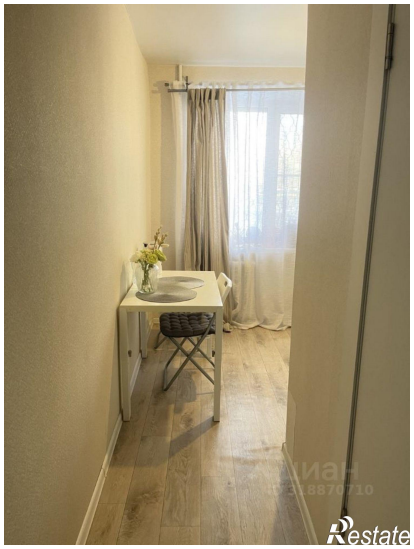

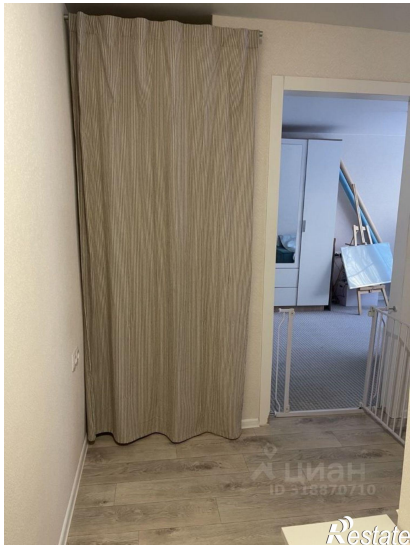
ЦИАН
ID 318870710
Restate