Купить квартиру за 9 000 000 рублей на улица Доваторцев, 52В

Ставропольский край, Ставрополь, улица Доваторцев, 52В

9 000 000 Р
93 750Р за м^2

96.00 м^2	14.00 м^2	7 из 9
Общая	Кухня	Этаж

Продается трехкомнатная квартира общей площадью 96 м2 с отличной планировкой (кухня 14 м2) и 3 изолированные спальни. Автономное отопление и низкие коммунальные платежи. Квартира с ремонтом из качественных материалов и с встроенной кухней. Окна выходят на детские площадки во двор и на улицу(распашонка). 2 лоджии, одна с панорамными окнами. Сан узлы раздельные. Хороший, современный дом с закрытой территорией, автоматическими воротами, парковкой во дворе. Близко остановка, хорошая транспортная развязка. Подходит ипотека, мат. Капитал. Звоните, покажем. Торг.

0 с 06.07.2025, обновлен 06.07.2025

Продавец: Собственник

Телефон: +79197503991

Характеристики

Количество комнат	3	Этаж	7
Этажей всего	9	Площадь кухни	14.00 кв. м

https://stavropol.restate.ru/obj/prodazha-tryohkomnatnoy-kvartiri-ulica-dovatorcev-52v-18232242146/

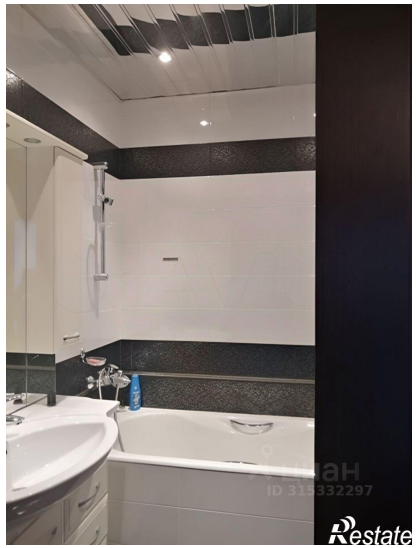
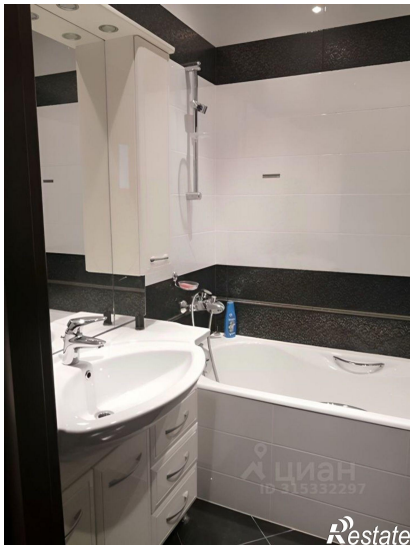

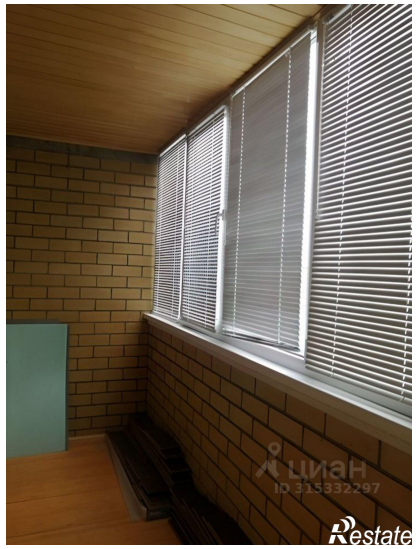
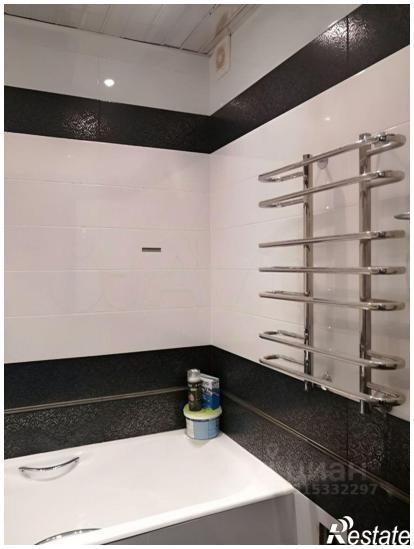

ЦИАН
ID 315332297
Restate

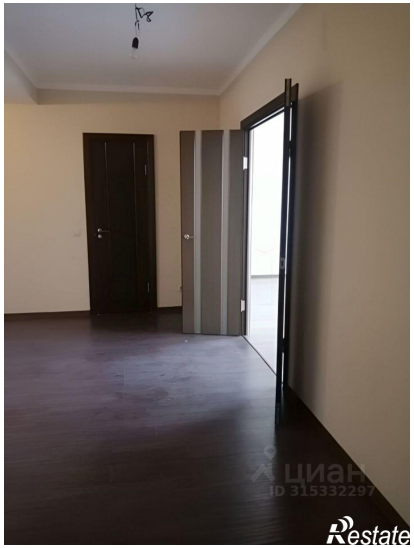
ЦИАН
ID 315332297
Restate