Купить квартиру за 3 400 000 рублей на пр-кт Кулакова, 25

Ставропольский край, Городской округ Ставрополь, Ставрополь, пр-кт Кулакова, 25

3 400 000 Р
94 444Р за м^2

36.00 м^2	19.60 м^2	7.00 м^2	1 из 5
Общая	Жилая	Кухня	Этаж

Продается 1-к квартира северо-западном районе г.Ставрополя (Кулакова - Юности), после ремонта. Полностью заменена проводка. В квартире остается мебель и бытовая техника. Проведён интернет (билайн). Квартира светлая и уютная с просторной жилой комнатой, большие окна выходят на запад. Отопление центральное. В шаговой доступности школа и детские сады, колледж СРМК, магазины и мини-рынок. Один собственник, взрослый. В данный момент проживаю в квартире, поэтому есть просьба при продаже - срок освобождения квартиры 30 дней после оформления сделки (на поиск нового места жительства). P.S. Кот и телевизор в стоимость не входят.

1 с 07.07.2025, обновлен 07.07.2025

Продавец: Собственник

Телефон: +79888687138

Характеристики

Количество комнат	1	Тип дома	монолитный
Этаж	1	Этажей всего	5
Площадь жилая	19.60 кв. м	Площадь кухни	7.00 кв. м

https://stavropol.restate.ru/obj/prodazha-odnokomnatnoy-kvartiri-pr-kt-kulakova-25-18232245227/

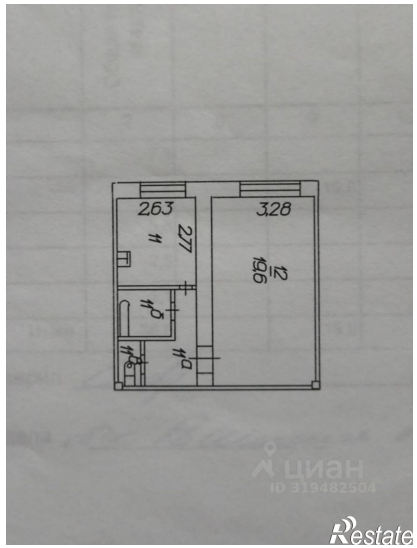

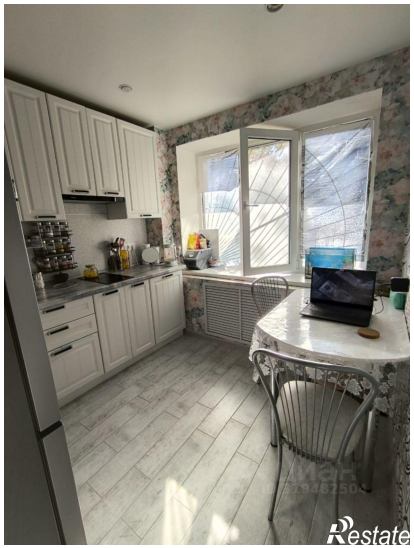

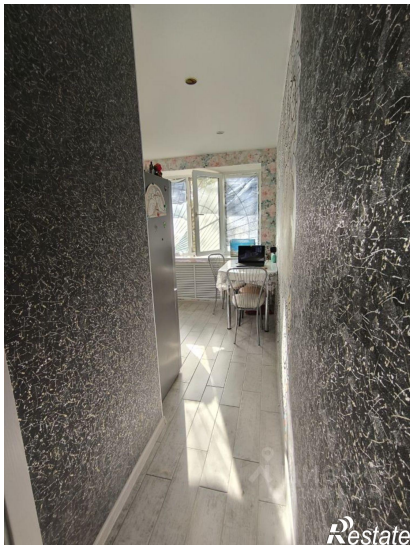

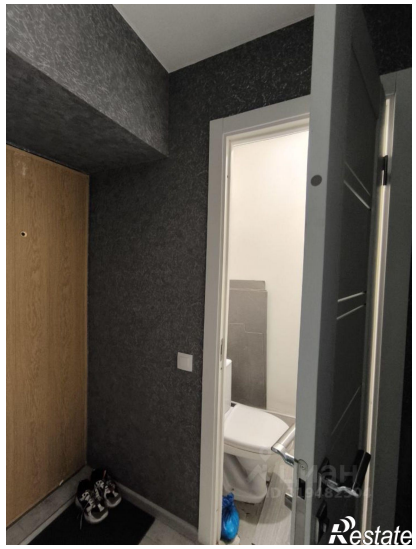

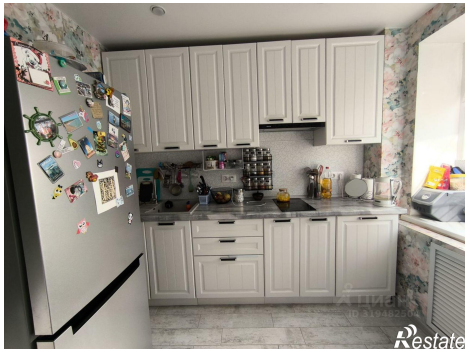

Restate

Restate