Купить квартиру за 3 580 000 рублей на ул Тухачевского, 22/6

Ставропольский край, Городской округ Ставрополь, Ставрополь, ул Тухачевского, 22/6

3 580 000 Р
96 757Р за м^2

37.00 м^2	16.00 м^2	9.00 м^2	10 из 12
Общая	Жилая	Кухня	Этаж

Продается уютная однокомнатная квартира со свежим ремонтом, готова для комфортного проживания. Район с развитой инфраструктурой: рядом находятся школы, детские сады, клиники и магазины. Удобное транспортное сообщение позволяет быстро добраться до центра города и других районов. Документы готовы к сделке. Квартира без обременений, один взрослый собственник. Возможна ипотека, что делает покупку еще более доступной.

0 с 08.07.2025, обновлен 08.07.2025

Продавец: Собственник

Телефон: +79887410258

Характеристики
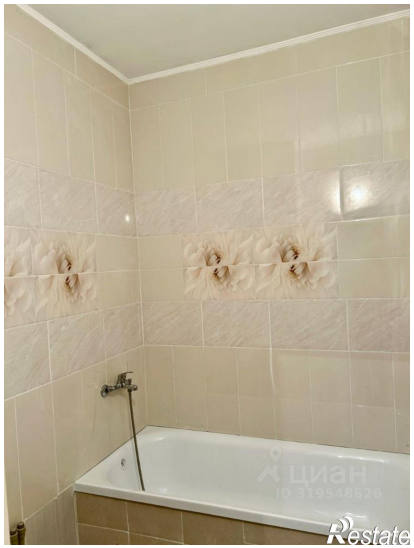
Количество комнат	1	Тип дома	кирпичный
Этаж	10	Этажей всего	12
Площадь жилая	16.00 кв. м	Площадь кухни	9.00 кв. м