Купить квартиру за 5 990 000 рублей на пр-кт Кулакова, 49

Ставропольский край, Городской округ Ставрополь, Ставрополь, пр-кт Кулакова, 49

5 990 000 Р
66 556Р за м^2

90.00 м^2	12.00 м^2	5 из 6
Общая	Кухня	Этаж

В продаже двухуровневая квартира в северо-западном районе - Дом новый 2024 года, кирпичный - Индивидуальное отопление! - Широкие лестничные пролеты с панорамным остеклением - Имеется подземный паркинг (в наличии есть парковочное место) - В отличии от аналогичных объектов в данном доме , в квартире выполнена качественная стяжка пола, штукатурка стен. Разводка электрики на двух уровнях и разводка сантехники. Установлены радиаторы отопления, сделаны подоконники - Потолки 2.7 метров на двух уровнях - Удобная планировка, с возможностью перепланировки. На втором уровне два окна, что дает возможность сделать две комнаты - Квартира юридически чистая, без обременений и ограничений. Один взрослый собственник - Район с развитой инфраструктурой, все рядом: магазины, аптеки, остановки, поликлиника, детский сад №79 , школа № 34. До центра 15 минут Звоните, отвечу на Ваши вопросы и оперативно проведу показ! Номер объекта: #5/549667/15076

0 с 09.07.2025, обновлен 09.07.2025

Продавец: Елена

Телефон: +79899904534

Характеристики

Количество комнат	3	Этаж	5
Этажей всего	6	Площадь кухни	12.00 кв. м
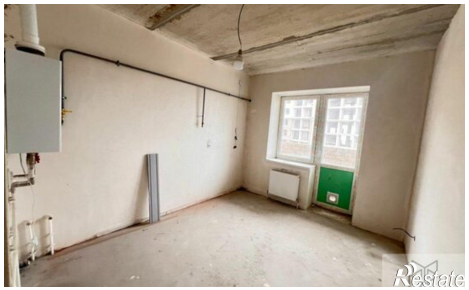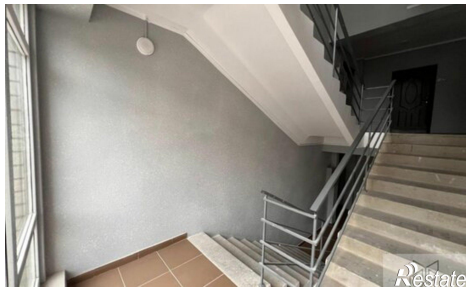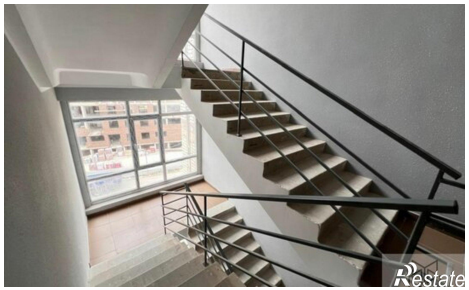
https://stavropol.restate.ru/obj/prodazha-tryohkomnatnoy-kvartiri-pr-kt-kulakova-49-18232262570/