Купить квартиру за 3 750 000 рублей на ул Доваторцев, 46

Ставропольский край, Городской округ Ставрополь, Ставрополь, ул Доваторцев, 46

3 750 000 Р
70 755Р за м^2

53.00 м^2	8.00 м^2	5 из 9
Общая	Кухня	Этаж

Арт. 110309253 !ЦЕНА СНИЖЕНА! В продаже двухкомнатная квартира. 5й этаж. Удобная транспортная развязка. В шаговой доступности расположены 4 детских садика и 2 школы, магазины, стоматологическая поликлиника, фитнес-клубы, места досуга и отдыха. До Парка Победы и кинотеатра Салют 10 минут ходьбы. Во дворе оборудована новая спортивная площадка. Имеется кладовка на лестничной площадке. Раздельный санузел. Квартира без залогов и обременений. Один взрослый собственник . ТОРГ. Звоните, чтобы узнать подробности и договориться о просмотре! Полное юридическое сопровождение и страхование сделки, помощь в одобрении ипотеки! Звоните и записывайтесь на показ прямо сейчас! Не упустите возможность стать собственниками этой квартиры! Она ждет именно Вас! «ООО «Самолет Плюс» (ОГРН 1067746757704) оказывает консультационные услуги по подбору программы кредитования, подходящей по условиям и требованиям к Клиенту, как к заемщику и к приобретаемому им объекту недвижимости. Конкретные условия зависят от банка, программы кредитования и иных требований»

0 с 10.07.2025, обновлен 10.07.2025

Продавец: Абрамович Евгений

Телефон: +79097698172

Характеристики

Количество комнат	2	Этаж	5
Этажей всего	9	Площадь кухни	8.00 кв. м
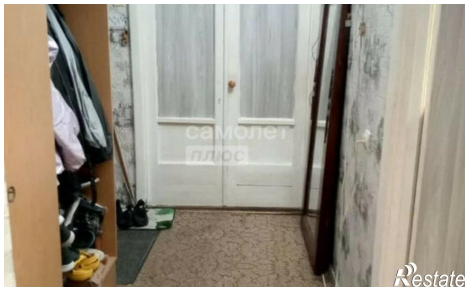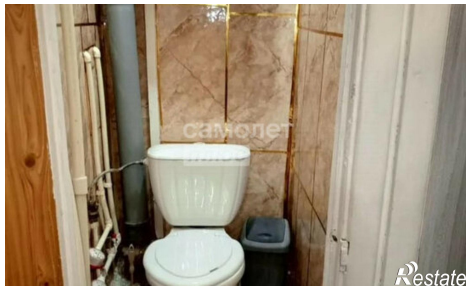
https://stavropol.restate.ru/obj/prodazha-dvuhkomnatnoy-kvartiri-ul-dovatorcev-46-18232268685/