Купить квартиру за 9 500 000 рублей на пр-кт Кулакова, 5/3

Ставропольский край, Городской округ Ставрополь, Ставрополь, пр-кт Кулакова, 5/3

9 500 000 Р
153 226Р за м^2

62.00 м^2	33.20 м^2	13.00 м^2	16 из 17
Общая	Жилая	Кухня	Этаж

ПРЕДЛОЖЕНИЕ ОТ СОБСТВЕННИКА! Риелторам не беспокоить! ... Продается уютная 2-х комнатная квартира в ЖК МЕЛОДИЯ. Закрытая территория, собственная парковка за шлагбаумом, детская площадка. - Площадь: 62,2 кв. м - удобная и практичная планировка. Распашонка. - Комнаты: 2 изолированные комнаты, светлые и уютные. В каждой остается вместительный шкаф купе 2,3м. - Кухня: Просторная кухня 13,9 кв. м + 2,6 лоджия с увеличенным окном. Посудомоечная машина, электрическая духовка, встроенная микроволновка, индукционная панель, холодильник bosh и множество мест хранение. - Расположение: отличный район с развитой инфраструктурой - рядом магазины, пункты выдачи, остановки общественного транспорта, рестораны. В шаговой доступности площадь 200-летия, парк победы, ботанический сад, СКФУ. - Особенности: ИНДИВИДУАЛЬНОЕ ОТОПЛЕНИЕ, теплый пол, раздельный с/у. - Ремонт: с использованием качественных материалов, прокладкой новой проводки, с установкой множества розеток во всех комнатах. Доступна для просмотра с 1 сентября!

0 с 12.07.2025, обновлен 13.07.2025

Продавец: Собственник

Телефон: +79197303627

Характеристики

Количество комнат	2	Этаж	16
Этажей всего	17	Площадь жилая	33.20 кв. м
Площадь кухни	13.00 кв. м		

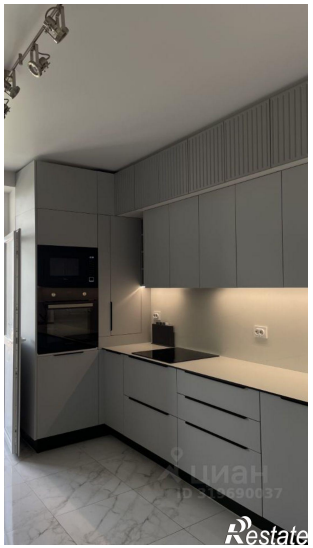

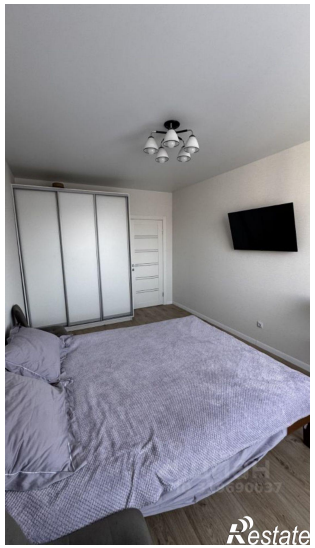
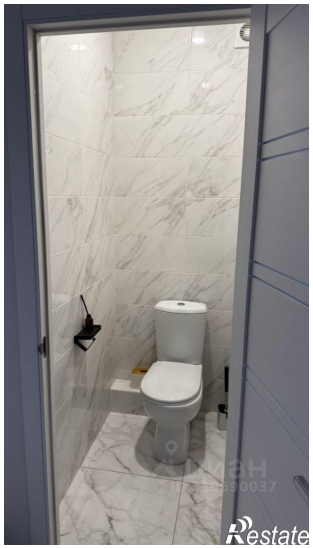

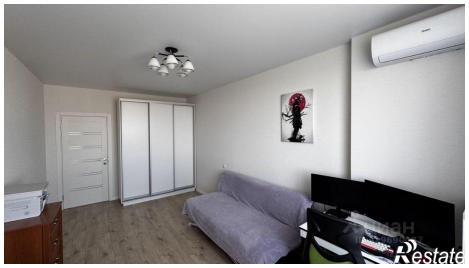

Restate