Купить квартиру за 3 850 000 рублей на ул Доваторцев, 90

Ставропольский край, Городской округ Ставрополь, Ставрополь, ул Доваторцев, 90

3 850 000 Р
91 667Р за м^2

42.00 м^2	15.80 м^2	13.00 м^2	7 из 16
Общая	Жилая	Кухня	Этаж

В продаже 1-комнатная квартира в хорошо развитом районе города, вся инфраструктура рядом, уехать в центр города можно быстро и легко. Все, что нужно - под рукой и в пешей доступности - и магазины, и пункты выдачи, и новая современная поликлиника, и даже лес с экотропами - Природный заказник Татарское городище Площадь квартиры с застекленной лоджией - 42,5 кв.м. Квартира не мебелирована, санузел готов, кухню можно ставить и выбирать по своим предпочтениям. Площадь позволяет. В квартире никто не жил и никто не прописан. В доме индивидуальное отопление - собственная крышная котельная (низкая плата за отопление). Все документы готовы к продаже.

0 с 14.07.2025, обновлен 14.07.2025

Продавец: Собственник

Телефон: +79197505027

Характеристики

Количество комнат	1	Тип дома	кирпичный
Этаж	7	Этажей всего	16
Площадь жилая	15.80 кв. м	Площадь кухни	13.00 кв. м

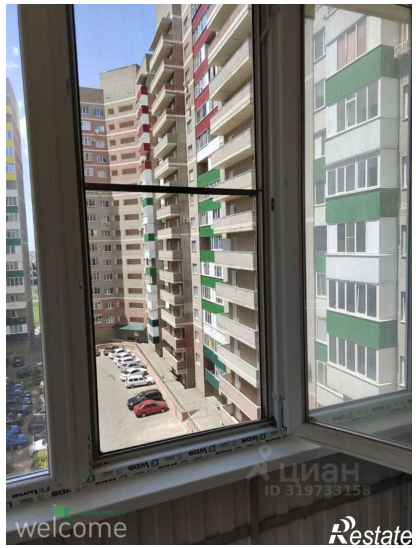
welcome
Restate

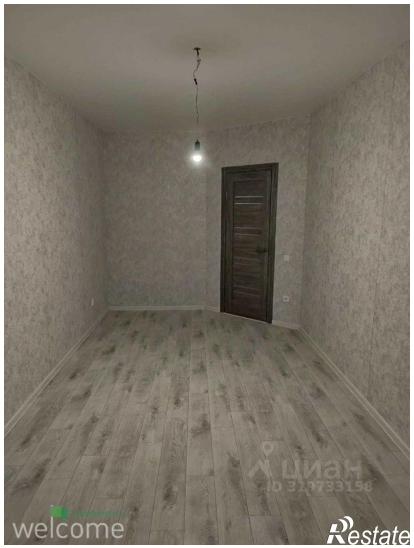
welcome
Restate

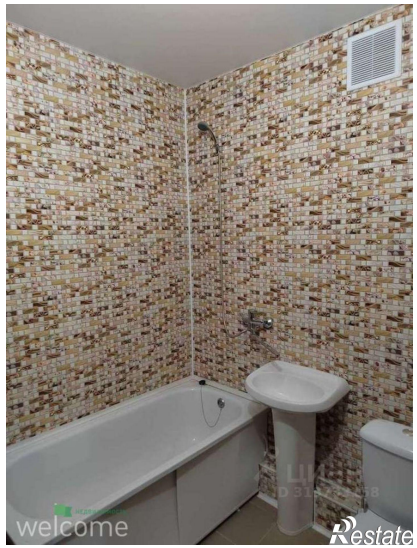
welcome
Restate

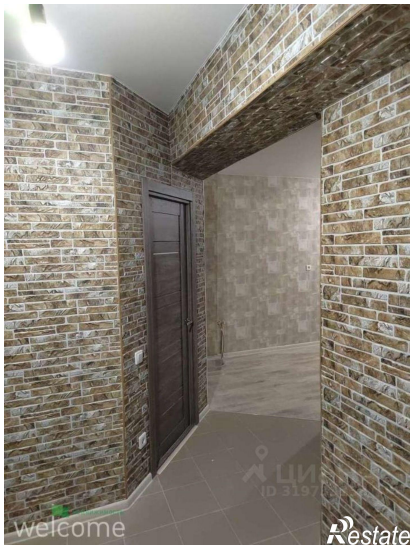
welcome
Restate

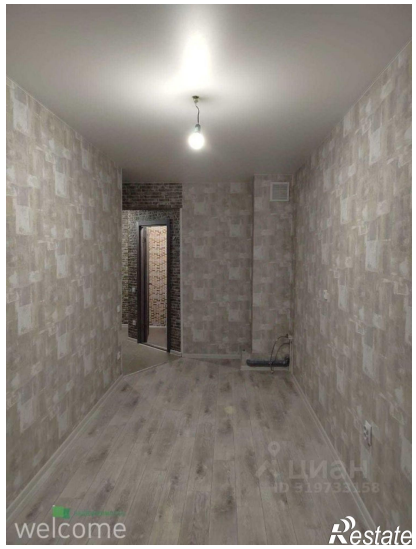
welcome
Restate

welcome
Restate

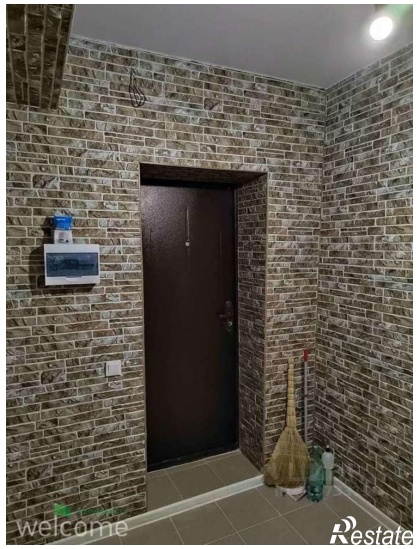
welcome
Restate