Купить квартиру за 6 200 000 рублей на улица Тельмана, 236

Ставропольский край, Ставрополь, улица Тельмана, 236

6 200 000 Р
84 932Р за м^2

73.00 м^2	44.00 м^2	6.00 м^2	2 из 5
Общая	Жилая	Кухня	Этаж

КВАРТИРА в ЦЕНТРАЛЬНОЙ ЧАСТИ ГОРОДА ПАРК ПОБЕДЫ 250 м. ВОЗМОЖЕН БЫСТРЫЙ ВЫХОД НА СДЕЛКУ ---------- ---------- О КВАРТИРЕ: общая площадь 73 кв. м. , гостиная - 17, 6 кв. м. спальня 13, 7 кв. м. спальня - 12, 3 кв. м. , кухня - 5, 5 кв. м. , коридор 8 кв. м. , сан. узел раздельный. лоджия (зимний сад) 8 кв. м. балкон 2 кв. м. ПРЕИМУЩЕСТВА: Квартира с лучшей планировкой - распашонка, комнаты изолированы, правильной формы, не угловая. Утепленная лоджия, можно использовать как рабочий кабинет или зимний сад 8 кв. м. Квартира в жилом состоянии, все окна - металлопластиковые, в сан. узлах кафель, в комнатах - обои в классическом стиле, натяжные потолки, полы линолиум. В квартире останется мебель, представленная на фото. Бонус: подвальное помещение. ДОКУМЕНТЫ: 2 взрослых собственника Без обременений и долей В собственности более 10 лет, подходит любой вид расчета!!! О ДОМЕ: Дом кирпичный Подъезд чистый и ухоженный. Имеется детская площадка. В цокольном этаже - вневедомственная охрана. Красивый зеленый двор. ИНФРАСТРУКТУРА: Дом расположен в районе с развитой инфраструктурой. В шаговой доступности Детские сады - 20 и 74, Школа 19, сетевые магазины Магнит, Пятерочка, МКС, Для досуга и отдыха - рядом Парк Победы. Хорошая ...

0 с 17.07.2025, обновлен 18.07.2025

Продавец: Собственник

Телефон: +79886012925

Характеристики

Количество комнат	3	Тип дома	кирпичный
Этаж	2	Этажей всего	5
Площадь жилая	44.00 кв. м	Площадь комнат	17.60 кв. м
Площадь кухни	6.00 кв. м		
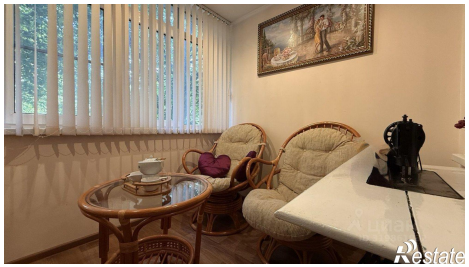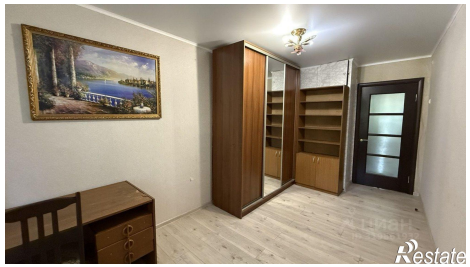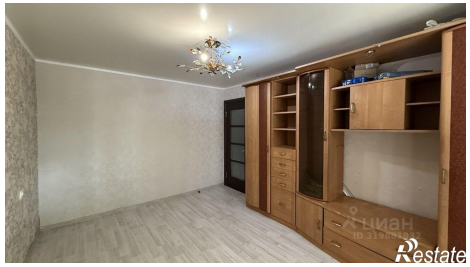
https://stavropol.restate.ru/obj/prodazha-tryohkomnatnoy-kvartiri-ulica-telmana-236-18232324744/