Купить квартиру за 5 500 000 рублей на проспект Кулакова, 63/1

Ставропольский край, Ставрополь, проспект Кулакова, 63/1

5 500 000 Р
107 843Р за м^2

51.00 м^2	10.00 м^2	1 из 10
Общая	Кухня	Этаж

Удобное место расположения, дом стоит между Кулакова и Октябрьской, остановки на обеих улицах, куда вам удобнее. Все для жизни в шаговой доступности, рядом филиал Краснодарского университета Мвд. В квартире остается все, что в кухне, огромный шкаф, диван, стиральная машина. Можно заехать и жить.Номер объекта: #5/695799/1460

0 с 18.07.2025, обновлен 18.07.2025

Продавец: Глеб

Телефон: +79097683630

Характеристики

Количество комнат	2	Этаж	1
Этажей всего	10	Площадь кухни	10.00 кв. м
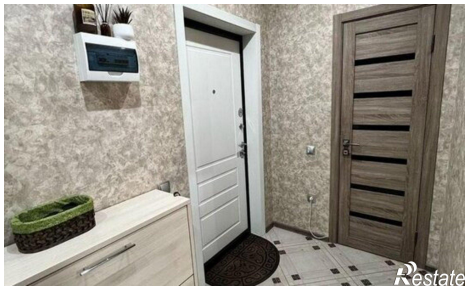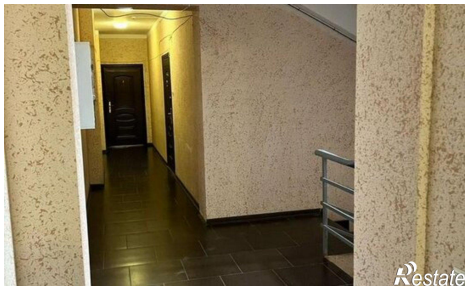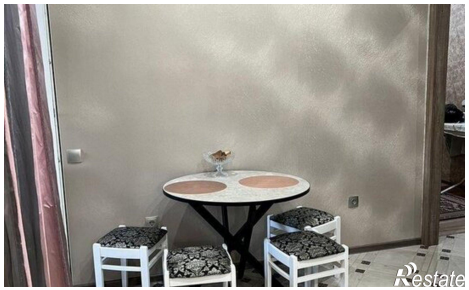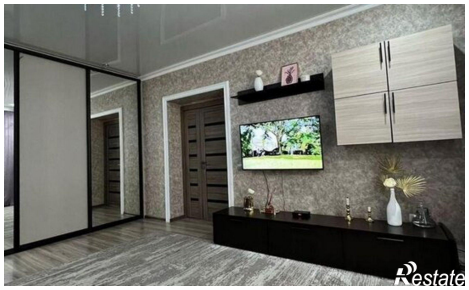
https://stavropol.restate.ru/obj/prodazha-dvuhkomnatnoy-kvartiri-prospekt-kulakova-63-1-18232326509/