Купить квартиру за 5 100 000 рублей на Гвардейский проезд, 5А

Ставропольский край, Ставрополь, Гвардейский проезд, 5А

5 100 000 Р
124 390Р за м^2

41.00 м^2	9.00 м^2	2 из 4
Общая	Кухня	Этаж

ПРОДАЖА НАПРЯМУЮ ОТ СОБСТВЕННИКА. Продается уютная квартира с новым дизайнерским ремонтом в кирпичном доме 2007 года постройки. Не поворачивается язык сказать о квартире - однокомнатная, так как оформлена с зонированием спальни, гостиной, рабочего творческого кабинета и лаундж зоны. В теплых тонах с яркими акцентами, создающими атмосферу уюта и комфорта. Цвет марсала переливается от мадженты до бордо в зависимости от освещения, не раздражает, так как при отдыхе в поле зрения не попадает. Из окон открывается вид на зеленый двор, что обеспечивает тишину и спокойствие. А цветущая акация весной - предел мечтаний. Вечерние закаты под ароматный травяной чай превосходят Бали. Отдельным достоянием является большой биокамин с настоящим огнем, работает на специальном спирту. квартире есть все необходимое для проживания и даже больше. Вся мебель почти новая и остаётся: встроенные вместительные зеркальные шкафы купе, кровать, комод, столики, кресла, диван, многое из чего IKEA. Из техники укомплектована кондиционером, роботом-пылесосом, музыкальным центром, телевизором с тайным шкафчиком. Кухня IKEA оборудована современной техникой, включая холодильник, газовую плиту, электрическую духовку, вытяжку, дополнительный морозильник . Установлены стильные шкафы и барная стойка, что делает пространство ...

0 с 18.09.2025, обновлен 18.09.2025

Продавец: Мария

Телефон: +79899802769

Характеристики
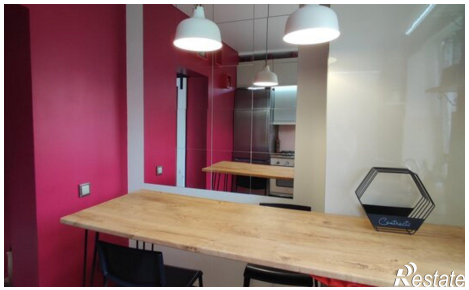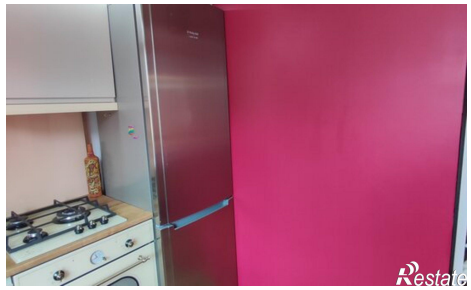
Количество комнат	1	Этаж	2
Этажей всего	4	Площадь кухни	9.00 кв. м